

SECONDO PIANO

LEGENDA

- NASPO
- ATTACCO PER AUTOPOMPA SINGOLA
- EDIMANTE SCOPRIACOLO (L.P. 90/92/93/94)
- SPRINTER A MURO CON TUBAZIONE FLESSIBILE E LANCIA (L. 93 - LANCIA A GETTO REGOLABILE)
- VIA DI USCITA IN PIANO
- VIA DI USCITA VERSO IL BASSO
- VIA DI USCITA VERSO L'ALTO
- IMPIANTO DI ALLARME
- IMPIANTO AUTOMATICO DI RILEVAZIONE
- IMPIANTO FISSO DI ESTINZIONE AD ATTIVAZIONE AUTOMATICA
- PORTACORRIERE
- ESTINTORE
- Punto di Raccolta

N.B. Le quote sono solo indicative.



Ortofoto al 24/04/2018

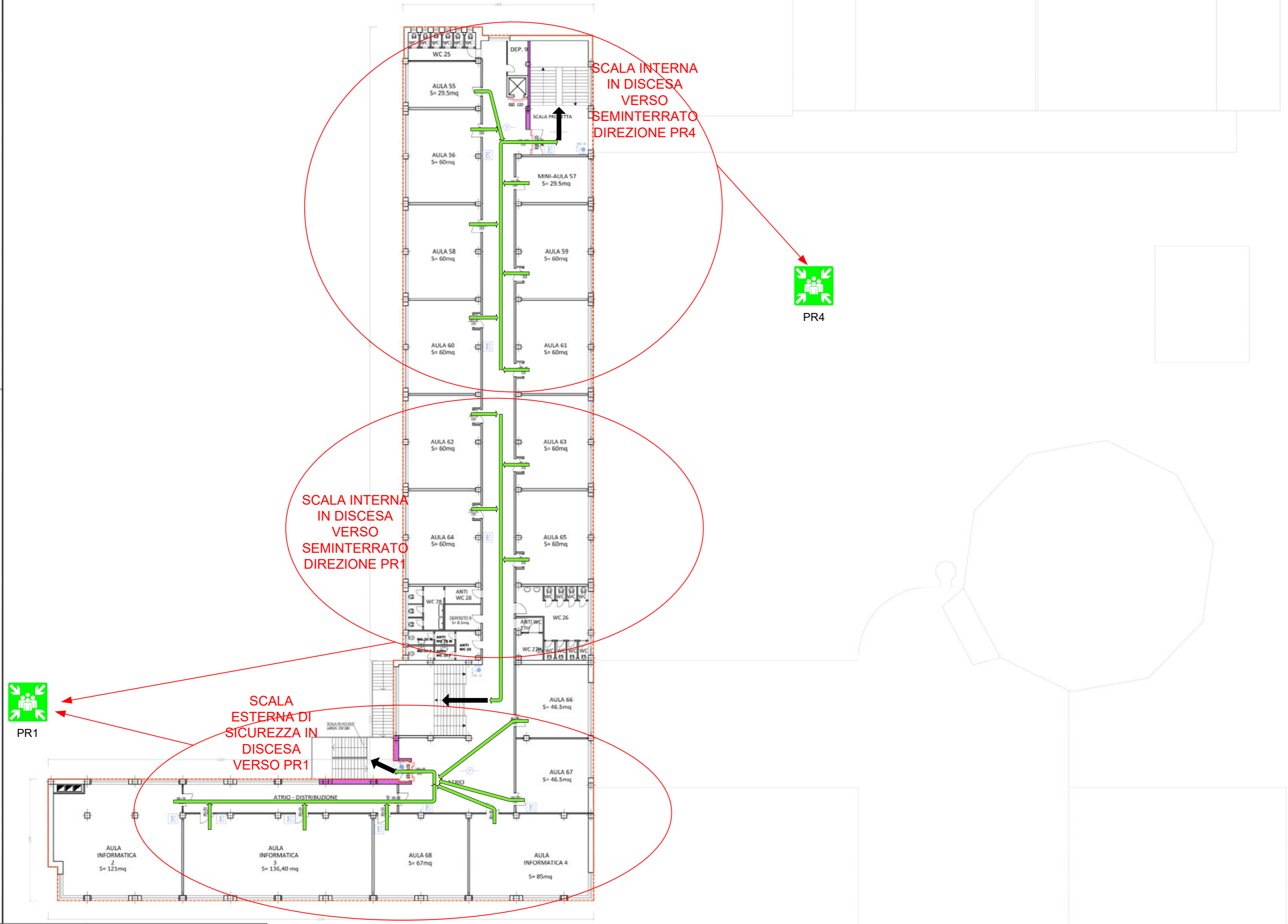

C.E. 0170290269

Committente e proprietario
PROVINCIA DI BRESCIA

PROVINCIA DI BRESCIA
SETTORE DELLE STRADE - EDILIZIA SCOLASTICA E DIREZIONALE

Ambito
Anagrafe Edilizia scolastica - Provincia di Brescia

Ambito
Anagrafe Edilizia Nazionale Scolastica - Regione Lombardia
Provincia di Brescia
Tavole allegate alle schede anagrafe scolastica

Descrizione della tavola:
ISTITUTO TECNICO COMMERCIALE "ABBA-BALLINI"
IN COMUNE DI BRESCIA
Pianta piano SECONDO

Redattore originario	Data	Redattore prima revisione	Data
Geom. Marco Cola	01/09/2016	Arch. Fabio Mensi	11/11/2018
Verificato	Data	Autorizzato	Data
Arch. Fabio Mensi	26/11/2018	Arch. Massarelli Daniela	26/11/2018
Il Dirigente			
Arch. Giovan Maria Mazzoli			
Scala		Tavola n:	
1:200		4	

ICS s.r.l.

Planimetria-PIANO D'EVACUAZIONE SECONDO PIANO

IIS ABBA-BALLINI - BS

RSPP MASSIMO CUCCHI	DIM.	N. FSCM	N. DISEGNO	REV.
SCALA			01	01
			PAGINA	1 DI 1