

LEGENDA

- INIZIO
- Punto di Raccolta
- ATTACCO PER AUTOPOMPA INNESTO
- ERANTE SOPRALUOGO (2 RESERVOIRI UNI)
- ERANTE A MURTO CON TUBAZIONE FUZZIBILE (LANCIA LUNGO - LANCIA A TUTTO RISOLGABILE)
- PER LA USCITA IN PIANO
- PER LA USCITA VERSO IL BASSO
- PER LA USCITA VERSO L'ALTO
- APPARATO DI ALLARME
- APPARATO AUTOMATICO DI RIVELAZIONE
- APPARATO FISSO DI ESTINZIONE AD ATTIVAZIONE AUTOMATICA
- PROSPERABILI
- ESTATTORE

N.B. Le quote sono solo indicative.

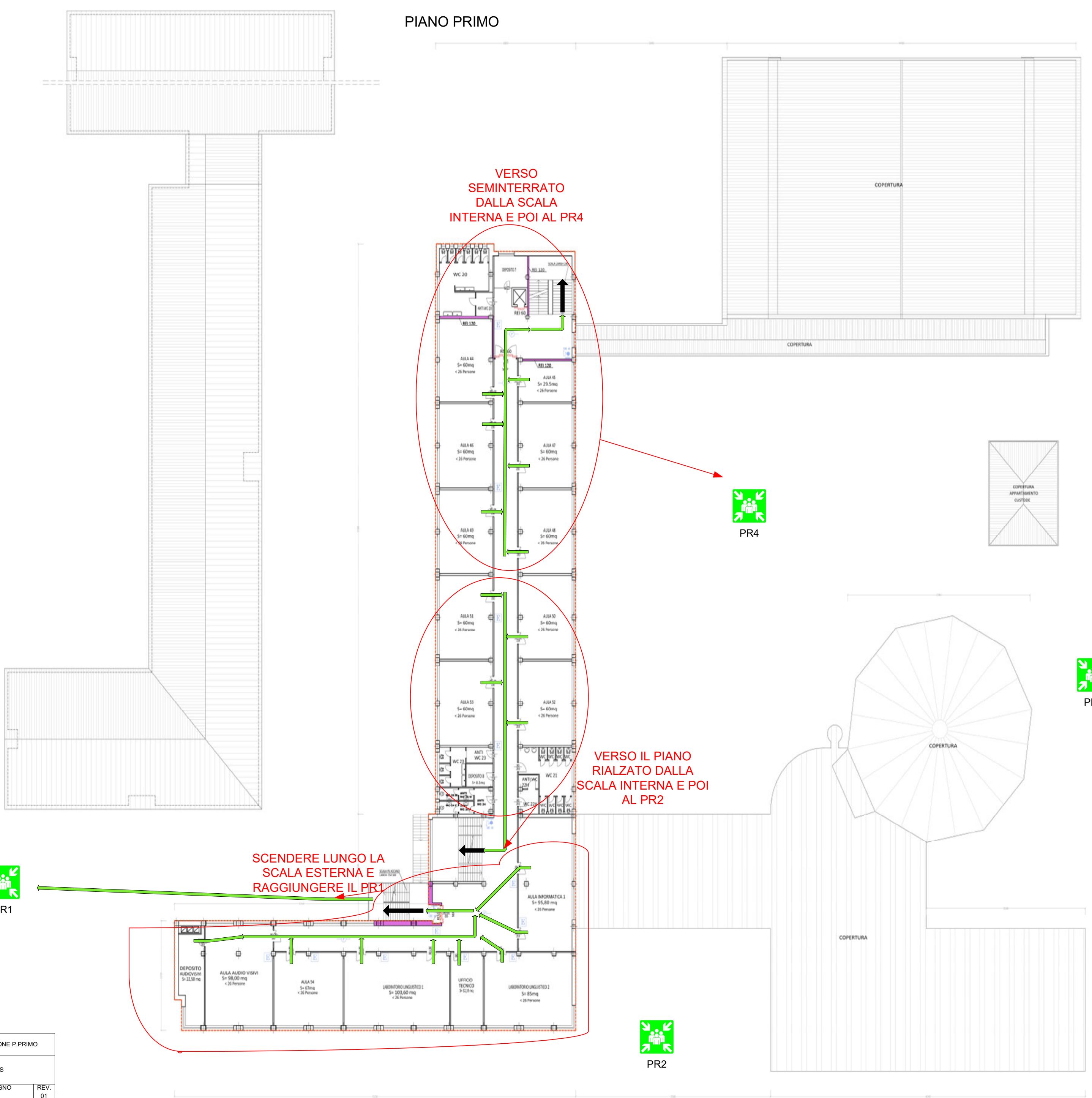

C.E. 0170290269

Committente e proprietario PROVINCIA DI BRESCIA			
PROVINCIA DI BRESCIA SETTORE DELLE STRADE - EDILIZIA SCOLASTICA E DIREZIONALE			
Ambito Anagrafe Edilizia scolastica - Provincia di Brescia			
Ambito Anagrafe Edilizia Nazionale Scolastica - Regione Lombardia Provincia di Brescia Tavole allegate alle schede anagrafe scolastica			
Descrizione della tavola: ISTITUTO TECNICO COMMERCIALE "ABBA-BALLINI" IN COMUNE DI BRESCIA Pianta piano PRIMO			
Redattore originario	Data	Redattore prima revisione	Data
Geom. Marco Cola	01/09/2016	Arch. Fabio Mensi	11/11/2018
Verificato	Data	Autorizzato	Data
Arch. Fabio Mensi	26/11/2018	Arch. Massarelli Daniela	26/11/2018
Il Dirigente			
Arch. Giovan Maria Mazzoli			
Scala	Tavola n.		
1:200	3		

ICS s.r.l.	Planimetria-PIANO D'EVACUAZIONE P.PRIMO			
	IIS ABBA-BALLINI - BS			
RSPP MASSIMO CUCCHI	DIM.	N. FSCM	N. DISEGNO	REV.
	SCALA		01	01
		PAGINA	1 DI 1	