LEGENDA

- NASPO
- ATTACCO PER AUTOPOMPA SINGOLO
- IDRANTE SOPRASUOLO (2 Attacchi UNI 70)
- IDRANTE A MURO CON TUBAZIONE FLESSIBILE E LANCIA (UNI 45 - LANCIA A GETTO REGOLABILE)
- VIA DI USCITA IN PIANO
- VIA DI USCITA VERSO IL BASSO
- VIA DI USCITA VERSO L'ALTO
- IMPIANTO DI ALLARME
- IMPIANTO AUTOMATICO DI RIVELAZIONE
- IMPIANTO FISSO DI ESTINZIONE AD ATTIVAZIONE AUTOMATICA
- PORTA/PORTA REI
- ESTINTORE
- Punto di Raccolta

N.B. Le quote sono solo indicative.

SECONDO PIANO

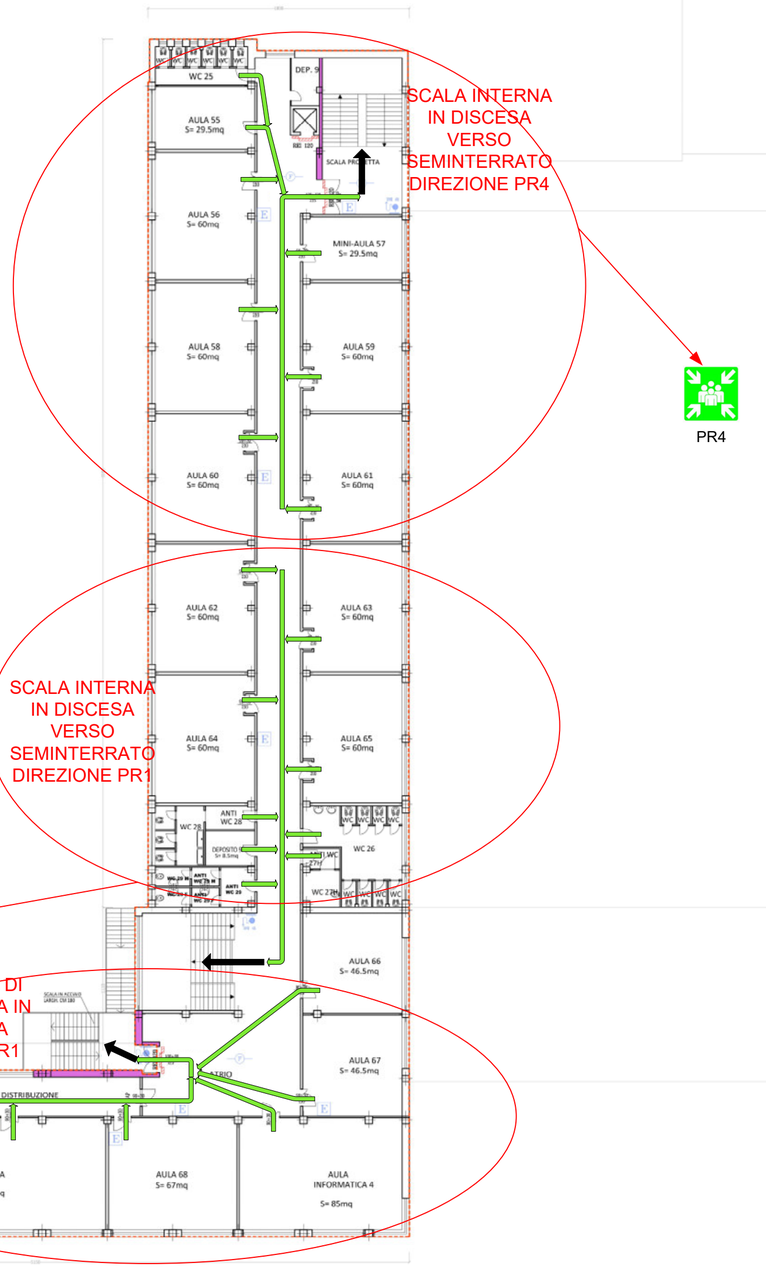

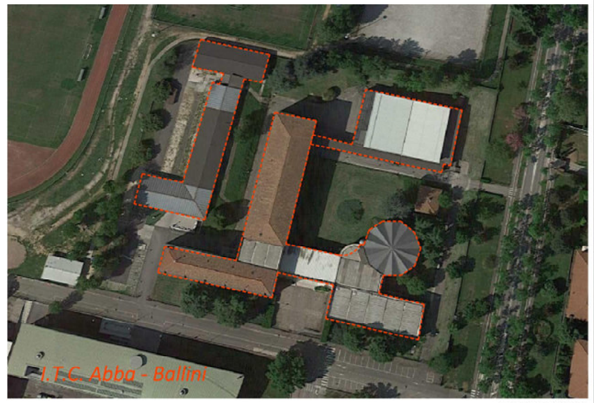

Ortofoto al 24 04 2018

C.E. 0170290269

0 10 20 30 40 m

Committente e proprietario

PROVINCIA DI BRESCIA

PROVINCIA DI BRESCIA
SETTORE
DELLE STRADE –
EDILIZIA SCOLASTICA E
DIREZIONALE

Ambito

Anagrafe Edilizia scolastica - Provincia di Brescia

Ambito

Anagrafe Edilizia Nazionale Scolastica - Regione Lombardia
Provincia di Brescia
Tavole allegate alle schede anagrafe scolastica

Descrizione della tavola:

ISTITUTO TECNICO COMMERCIALE "ABBA-BALLINI"
IN COMUNE DI BRESCIA
Pianta piano SECONDO

Redattore originario	*Data*	*Redattore prima revisione*	*Data*
Geom. Marco Cola	01/09/2016	Arch. Fabio Mensi	11/11/2018
Verificato	*Data*	*Autorizzato*	*Data*
Arch. Fabio Mensi	26/11/2018	Arch. Massarelli Daniela	26/11/2018
Il Dirigente			
Arch. Giovan Maria Mazzoli			
Scala		*Tavola n:*	
1:200		4	

ICS s.r.l.	Planimetria-PIANO D'EVACUAZIONE SECONDO PIANO			
	IIS ABBA-BALLINI -BS			
RSPP MASSIMO CUCCHI	DIM.	N. FSCM	N. DISEGNO 01	REV. 01
	SCALA		PAGINA	1 DI 1